

JAMHURI YA MUUNGANO WA TANZANIA
WIZARA YA ELIMU, SAYANSI NA TEKNOLOJIA
CHUO CHA UALIMU SONGEA

Simu: +255(0)25-2602313
E-mail: songeatec@moe.go.tz
songeatec@gmail.com

Tovuti: www.songeatec.ac.tz
Unapojibu tafadhali taja:-
Kumb.Na. STC/A/1/VOL.VIII/43



S. L. P 189
SONGEA

Tarehe: **01 Julai 2020**

Ndugu

**YAH: MAELEKEZO YA KUJIUNGA NA KOZI YA STASHAHADA YA UALIMU - SAYANSI NA
HISABATI MWAKA 2020/2021**

1.0 UTANGULIZI

Ninayo furaha kukuarifu kuwa umechaguliwa na **Wizara ya Elimu, Sayansi na Teknolojia** kujiunga na kozi ya **Stashahada Maalum/Kawaida ya Ualimu Masomo ya Sayansi na Hisabati** katika Chuo hiki. **Hongera Sana!**

Kozi ya stashahada maalum ni ya miaka **mitatu (3)**, katika mwaka wa kwanza na wa pili utasoma masomo ya kidato cha tano na sita, na mwaka wa tatu utasoma masomo ya Stashahada. Stashahada ya kawaida ni ya miaka **miwili (2)**. Maelezo zaidi kuhusu masomo na mitihani yatatolewa wakati wa maelekezo kabilishi (Orientation Course) ambayo yatatolewa kwa wanachuo wote juma la kwanza baada ya kuripoti. Lengo la mafunzo ni kukuandaa kuwa Mwalimu mahiri na mwenye ujuzi stahiki katika masomo ya Sayansi na Hisabati ili uweze kufundisha katika Shule za Sekondari nchini.

1.1 MAHALI CHUO KILIPO

Chuo kipo Songea Mjini, eneo la Matogoro umbali wa kilometa 4 kutoka Stendi ya mjini (Soko Kuu), upande wa Mashariki kufuata barabara iendayo Tunduru. Kwa wanaotokea barabara ya Njombe, wanashauriwa kushuka stendi ya **mjini** (sio Shuleyatanga au Msamala) na usafiri wa tax kukuleta chuoni gharama haizidi Tshs 10,000/- na kwa watakaotokea barabara ya Tunduru unashauriwa kushuka stendi ya **Seed-Farm** na usafiri wa tax haizidi Tshs 5,000/-. Aidha usafiri wa Bodaboda unapatikana kwa gharama ya Tshs 1,000/- hadi 2,000/-.

1.2 KAULI MBIU: - "Angaza Umma"

1.3 DIRA (VISION)

Kuwa chuo bora cha mafunzo ya ualimu kwa kuzingatia maendelo ya sayansi na teknolojia ili kupata walimu wenye maadili, kujituma na mahiri watakaohudumia jamii ndani na nje ya nchi.

1.4 SHABAHA (MISSION)

Kuandaa walimu wenye maarifa ya kutosha, mbinu bora za kufundishia, uwezo wa kuendesha tafiti za kielimu na masuala mtambuka.

1.5 TAREHE YA KUFUNGUA CHUO

Chuo kitafunguliwa tarehe **24 Agosti 2020** tayari kuanza mwaka mpya wa masomo 2020/2021. Wanachuo wa kozi ya Stashahada Maalum mwaka wa kwanza wanatakiwa kuripoti chuoni tarehe **24 Agosti 2020** kwa ajili ya usajili na kuanza masomo. Na wanachuo wa Stashahada ya Kawaida mwaka wa kwanza wanatakiwa kuripoti tarehe **01 Oktoba 2020**. Usiporipoti chuoni ndani ya wiki moja unaweza kupoteza nafasi yako. Mwisho wa kuripoti ni tarehe **06/9/2020** kwa wanachuo wa kozi ya Stashahada Maalum na tarehe **14/10/2020** kwa wanachuo wa kozi ya Stashahada ya kawaida ya Ualimu.

1.6 MAWASILIANO

Kwa mawasiliano yoyote kuhusu usajili na ulipaji wa ada na michango, tumia namba zifuatazo:-

- i. **+255 768 49 49 77**
- ii. **+255 754 00 67 65**

2.0 MAHITAJI KWA AJILI YA USAJILI

Ili uweze kusajiliwa unatakiwa uje na mahitaji muhimu, vyeti na vitambulisho kama ifuatavyo:-

- i. Vyeti halisi (**Original certificates**) vya kufuzu kidato cha nne na kidato cha sita kulingana na kozi uliyochaguliwa;
- ii. Vyeti halisi vya kuhitimu mafunzo (Leaving certificates);
- iii. Cheti halisi (Original) cha kuzaliwa;
- iv. Fomu ya afya (**Medical Examination form**) iliyojazwa na Mganga wa hospitali inayotambuliwa na Serikali;
- v. Picha tatu (03) passport size zenye background rangi ya blue bahari na picha nzima (**full photo**) moja (1).

NB: Usipoleta vyeti halisi hutapokelewa. Kwa kila cheti kilichotajwa hapo juu, uje na nakala zake tatu (copies) kwa ajili ya matumizi ya ofisi.

3.0 ADA YA CHUO NA MCHANGO MBALIMBALI

3.1 ADA

Ada ya mafunzo ni Tshs. **450,000/-** kwa mwaka. Lipa mara baada ya kupewa namba ya kumbukumbu ya malipo ya serikali (**Control Number**) na Mhasibu wa Chuo. Aidha, unaweza kuomba Control Number na ukalipa ada ukiwa nyumbani kwa kupiga simu zilizopo kwenye kipengele 1.6.

3.2 MICHANGO MBALIMBALI

NA.	MCHANGO	KIASI (TShs.)	MAELEZO
1	Serikali ya Wanachuo (SEWASO)	5,000/-	Kwa mwaka
2	Huduma ya kwanza	10,000/-	Kwa mwaka
3	Usafi na Mazingira	20,000/-	Kwa mwaka
4	Kukodi Godoro	10,000/-	Kwa mwaka

NA.	MCHANGO	KIASI (TShs.)	MAELEZO
5	Usajili na Kitambulisho	20,000/-	Mwaka wa kwanza tu
6	Michezo	30,000/-	Kwa mwaka
7	Ulinzi	30,000/-	Kwa mwaka
8	Ukarabati	25,000/-	Kwa mwaka
	JUMLA	150,000/-	

Malipo ya michango yafanyike kupitia akaunti zifuatazo:-

1. Mchango Wa Sewaso Tshs. 5,000/-

Jina La Akaunti: **Sewaso**

Akaunti Namba: **61802300189,**

Benki: NMB Tawi la Songea

2. Michango Mingine Iliyobaki Tshs 145,000/-

Jina La Akaunti: **Songea Teachers' College Miradi Account**

Akaunti Namba: **61801100014.**

Benki : **NMB**

4.0 SARE YA CHUO

4.1 WAVULANA

- i. **Suti nyeusi:-** Suruali mbili (2) zenye mshono wa heshima, mfuko mmoja nyuma wa kufunga na kifungo, upana wa chini **sentimeta 16 hadi 18 (Tazama picha Na. 1)**, na makoti mawili (2) (**Tazama picha Na. 4**);
- ii. Shati mbili (2) za mikono mirefu, rangi ya '**Light blue**' (Tazama picha Na. 3)
- iii. Tai nyeusi ndefu;
- iv. Viatu vyeusi vya ngozi vya kufunga na Kamba;
- v. Soksi nyeusi ndefu angalau jozi 3;
- vi. Mkanda wa suruali wa ngozi rangi nyeusi angalau mmoja (1);
- vii. T-Shirt inapatikana chuoni kwa Tsh 15,000/-.

4.2 WASICHANA

- i) **Suti Nyeusi:** Sketi **mbili (2)** za heshima urefu wa sentimeta **15 hadi 25** kutoka kwenye goti kuelekea miguuni (**Tazama picha Na 2**); na makoti mawili (2) (Tazama picha **Na. 5**);
- ii) Shati **mbili (2)** za mikono mirefu, rangi ya '**Light blue**' (Tazama picha Na. 3);
- iii) Tai ya kipepeo rangi nyeusi;
- iv) Kwa Waislamu wanaruhusiwa kuvaa Hijab rangi ya 'light blue', (kama yalivyo mashati);
- v) Viatu vyeusi vya kufunika vyenye kisigino kifupi na kipana;
- vi) Soksi nyeupe ndefu angalau jozi (3);
- vii) T-Shirt inapatikana chuoni kwa Tshs 15,000/-.

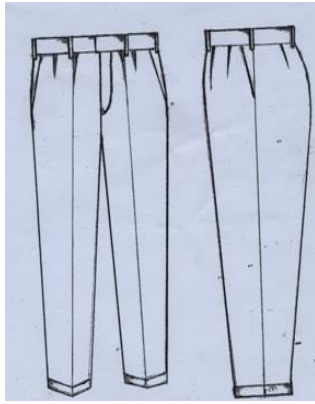

Picha Na.1

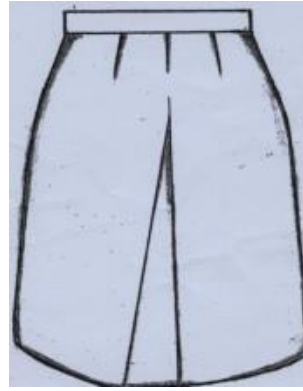

Picha Na.2



Picha Na.3

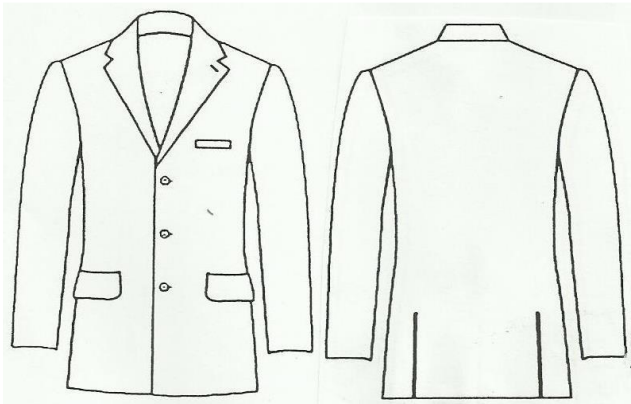

Picha Na.4

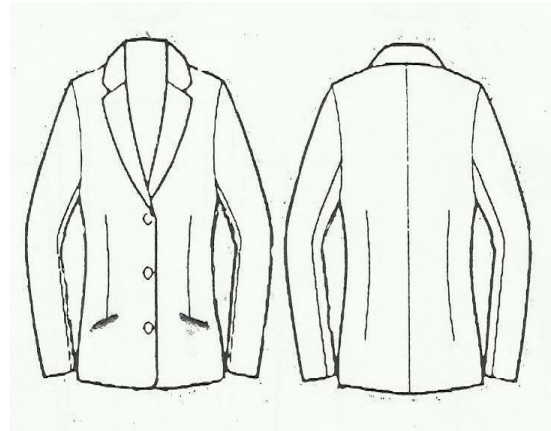

Picha Na.5

NB:

- i. Mavazi yako yote kwa wakati wote ni **LAZIMA** yaakisi maadili bora ya Ualimu. Nguo za kubana, pensi, vimini /vitop au nguo zenye mipasuo mikubwa na mavazi angavu haziruhusiwi.
- ii. Sare za **kuteleza/mtelezo** na **mitumba** haziruhusiwi.

4.3 NGUO ZA MICHEZO

- i. T-shirt rangi ya Bluu,
- ii. Track-suit moja (1) rangi ya kijivu,
- iii. Raba jozi moja (1).

5.0 MAHITAJI MUHIMU KWA AJILI YA MALAZI

- i. Mashuka mawili (2),
- ii. Blanketi moja (1),
- iii. Chandarua rangi nyeupe,
- iv. Mto na foronya,
- v. Vyombo vya kulia chakula (sahani, bakuli, kikombe na kijiko). **Vyombo vya plastiki haviruhusiwi**
- vi. Ndoo moja (1).

6.0 MAHITAJI YA KITAALUMA

- i. Daftari kubwa quire 3 angalau kumi (10),
- ii. Mihutasari ya masomo uliyochaguliwa,
- iii. Scientific calculator f(x) 991,
- iv. Mathematical set,
- v. Four Figure,
- vi. Peni na penseli za kutosha,
- vii. Vazi la maabara jeupe (Laboratory Coat) kwa matumizi ya maabara,
- viii. Rimu moja (1) ya karatasi nyeupe (A4) kwa mwaka.

7.0 AFYA

Unaelekezwa kuzingatia yafuatayo kwa ajili ya ustawi wa afya yako kwa kipindi chote cha mafunzo:-

- i. Uje na fomu ya afya (iliyoambatanishwa) ikiwa imejazwa kikamilifu na mganga wa hospitali inayotambuliwa na serikali kwa uthibitisho wa afya yako;
- ii. Chuo hakitoi chakula maalumu (**Special diet**) ;
- iii. Iwapo unakitambulisho cha **Bima ya Afya**, uje nacho kwa ajili ya matibabu yako yote. Chuo kinatoa huduma ya kwanza tu, gharama za matibabu zaidi zitagharamiwa na wewe binafsi, hivyo unashauriwa uje na fedha ya matumizi binafsi;
- iv. Kwa wasio na Bima za afya mnashauriwa kutembelea ofisi za Bima ya Afya (**NIHF**) ili kujiunga na mpango wa Bima ya Afya kwa wanafunzi ambao gharama yake ni **Tshs 50,400/-** kwa mwaka.

5.0 MWISHO

Ualimu bora huanzia chuoni kwa kuonyesha **nidhamu, kujituma katika masomo na kazi za nje ya darasa**. Jumuiya ya Chuo cha Ualimu Songea inakutakia maandalizi mema na Safari njema ya kuja Chuoni.

Karibu sana Chuo cha Ualimu Songea

Nada T. Nyabas
MKUU WA CHUO

Nakala:
Katibu Mkuu,
Wizara ya Elimu Sayansi na Teknolojia,
S.L.P 10,
DODOMA.

Mthibiti Ubora wa Shule (K),
Kanda ya Nyanda za Juu-Kusini,
S.L.P 2288,
IRINGA.

**GOVERNMENT OF TANZANIA
REQUEST FOR MEDICAL EXAMINATION**



PART A:

TO: The Medical Officer
From:

Teacher College.

.....
.....

Please examine the above named as to his/her physical and mental fitness for a full time teachers course.

- A: 1. (a) Eye-sight
(b) Hearing
(c) Speech
(d) Venereal Diseases
(e) Leprosy
(f) Limbs
(g) Epilepsy
2. Neuroses
3. Other serious diseases.

B: Blood Group

Date:

Signature.....
Official Stamp

PART B: MEDICAL CERTIFICATE.

(To be completed by Government Medical Officer)

I have examined the above named student that he/she is physically fit/unfit and mentally *fit/unfit for a full time Teacher Education Course.

- (a) Eye-sight.....
- (b) Hearing.....
- (c) Limbs.....
- (d) Speech.....
- (e) Leprosy.....

II. Neuroses.....

III. Other serious diseases.....

IV. Pregnancy.....

Date:..... Signature.....

Official Stamp